

JS PLANT는 원자력발전소 Q등급업체로서 품질, 안전, 기술 및 ESG 경영을 바탕으로 플랜트 시공, 발전소 정비 및 시운전 분야에서 지속적인 성장을 이루어 나가고 있습니다.

I 회사 개요

법 인 2004년 03월 10일
매출규모 약 300 억원 / 80명
본 사 부산시 기장군 장안읍 장안산단2로 61
사 무 실 서울사무실 : 경기도 성남시 분당구 구미로16, 630
 경주사무실 : 경북 경주시 양남면 동해안로 634
공 장 1공장 : 부산시 기장군 장안읍 장안산단 2로 61
 2공장 : 경기도 평택시 청북읍 청북중앙로 832-28
연 락 처 TEL : 051-303-1133
 FAX : 051-303-9931

I 사업 영역



I 경영 방침

- 품 질** 품질 매뉴얼 생활화, 원자력 QA등급 유지관리
- 안 전** 작업환경 개선, 지속적인 안전캠페인 실시
- 기 술** 에너지 전환 시대의 선도 기업
- 경 영** ESG 경영, 미래가치 창출

I 보유 면허

- 기계설비 공사업(광진04-12-02)
- 전문 소방시설 공사업(경주2011-03호)
- 금속, 창호공사업(경북 경주2010-07-02)
- 전기 공사업(경북-01702)
- 해외 건설업(제437호)
- KEPIC-MN
- ISO 9001-2015
- ISO 45001-2018

I 회사 연혁

- 2004. 03 회사설립
- 2004. 04 기계공사업 등록
- 2007. 06 한수원 협력업체 등록
- 2007. 07 해외건설업 등록
- 2009. 11 삼성, 대우 협력업체 등록
- 2010. 05 ISO 9001-2015 취득
- 2011. 07 한전KPS 협력업체 등록
- 2011. 10 소방시설업 건설 등록
- 2015. 07 전기설비업 건설 등록

- 2021. 02 화력발전5사 통합 정비적격기업 등록
- 2022. 06 ISO 45001-2018 취득
- 2022. 12 한수원 우수협력회사 선정
- 2023. 03 대우E&C 우수협력회사 선정
- 2023. 08 삼성E&A 우수협력회사 선정
- 2024. 03 대우E&C 우수협력회사 선정
- 2024. 06 KEPIC-MN 취득
- 2024. 07 SK에코플랜트 협력업체 등록
- 2024. 09 두산에너빌리티 협력업체 등록

I CONTACT US



한국본사
 부산시 기장군 장안읍 장안산단2로 61
 Tel : 051-303-1133 Fax : 051-303-9090

서울사무소
 경기도 분당구 구미로16, 630
 Tel : 070-8855-8841 Fax : 02-458-1983

경주사무소
 경상북도 경주시 양남면 동해안로 634
 Tel: 054-741-2150 Fax: 054-741-2152

1공장 : 부산시 기장군 장안읍 장안산단2로 61
2공장 : 경기도 평택시 청북읍 청북중앙로 832-28

해외사무소(UAE)
 Abu Dhabi, United Arab Emirates

www.ejsplant.com +82 51 303 1133 jsplant@ejsplant.com JS Plant Co., LTD

I MAJOR CLIENTS

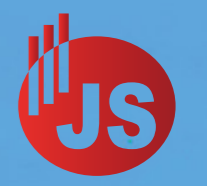

(주)제이에스플랜트

“Just Solutions, Perfect Performance”



(주)제이에스플랜트
JS PLANT
 Nuclear Quality “Q” Class

JS PLANT는 원전 및 산업플랜트 시공, 시운전 및 정비 Total Solution의 기업 지위 확보로 에너지 전환시대의 선도기업이 되겠습니다.

www.ejsplant.com +82 51 303 1133 jsplant@ejsplant.com JS Plant Co., LTD

I 원자력 및 산업플랜트 분야

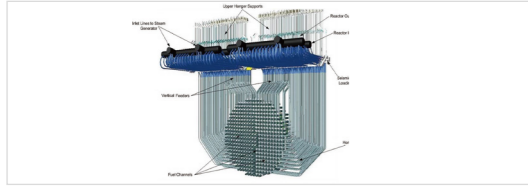

월성 원자력 1호기 압력관 교체공사
발주처 : AECL / 한수원(주)
위 치 : 한수원(주) 월성원자력본부



고리 원자력 3,4호기 해수배관 제작 / 설치공사
발주처 : 한수원(주)
위 치 : 한수원(주) 고리원자력본부

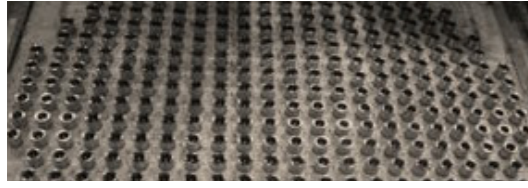

월성 원자력 2호기 연료관 교체공사
발주처 : Candu Energy / 한수원(주)
위 치 : 한수원(주) 월성원자력본부



신고리 원자력 1, 2호기 POLAR CRANE용 TROLLEY 보수공사
발주처 : Westinghouse Electric Company(EDERER)
위 치 : 한수원(주) 고리원자력본부



신월성 원자력 1,2호기 시운전 CP-S1
발주처 : 한수원(주) / 삼성E&A / 대우E&C
위 치 : 한수원(주) 신월성원자력본부

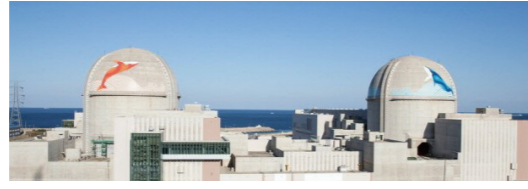

신한울 원자력 1,2호기 시운전 CP-S2
발주처 : 한수원(주) / 두산 에너지리티
위 치 : 한수원(주) 신한울원자력본부



청송 양수 1,2호기 발전소 터빈 조립공사
발주처 : GE-II
위 치 : 경상북도 청송군



한수원 본사 사옥 소방공사
발주처 : 한수원(주) / 두산 에너지리티
위 치 : 경상북도 경주

I 원자력 및 산업플랜트 분야



삼성전자 P1-PJT 그린동(배관공사(PH-2,3,4))
발주처 : 삼성E&A
위 치 : 평택 고덕 삼성전자



삼성전자 P2-PJT 대기방지(일반배관공사 PH-1)
발주처 : 삼성E&A
위 치 : 평택 고덕 삼성전자

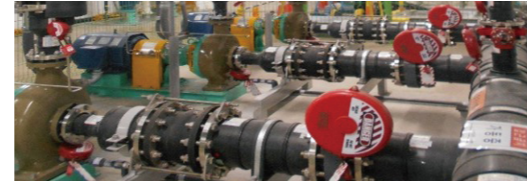

삼성전자 P2-PJT 그린동(배관공사(PH-1))
발주처 : 삼성E&A
위 치 : 평택 고덕 삼성전자



김천 태양광 발전소 건설공사
발주처 : 삼성C&T
위 치 : 경상북도 김천시



중저준위 방사성폐기물 처분시설 2단계 공사
발주처 : KORAD / 대우E&C
위 치 : 한수원(주) 월성원자력본부



수출형 소형연구로 건설 공조설비 제작 설치공사
발주처 : KAERI / 대우E&C
위 치 : 부산시 기장군



울산 사한 프로젝트 배관공사
발주처 : S-OIL / 현대E&C
위 치 : 울산 온산국가산업단지 내 S-OIL 부지



요르단 연구용 원자로 건설공사
발주처 : Jordan Atomic Energy Commission(JAEC) / 대우E&C
위 치 : Jordan Science & Technology university in Jordan

I 원자력 및 화력 발전 분야

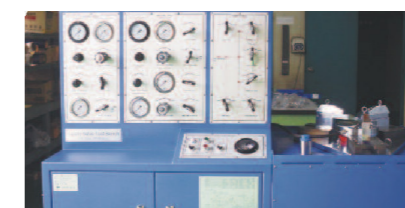

안전밸브 시험장비
(Safety Valve Test Bench)



폐필터 처리장치
(Waste Filter Treatment System)



POSRV 밸브 스프링 시험기
(POSRV Set Point Test Equipment)

기존 테스트 장비 대비 간단하고
효과적인 밸브 안전 시험

작업 환경 개선 및 작업 시간 단축

공기 단축 및 효율적인 인력 운용



TBN Governor Actuator / ETS 계통 정비 시스템
(TBN Governor Actuator / ETS System Equipment)



주급수 펌프 터빈 조속기(EHPC) 시험기
(EHPC Test Equipment)

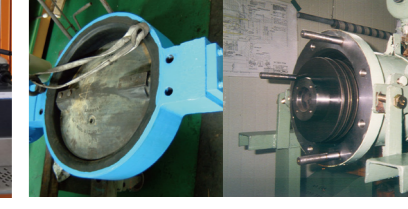

원자력 분야 밸브 / 대형펌프 정비

계통 설비 기기 건전성 확보

설비의 체계적인 성능 진단

발전소 내 밸브 / 펌프 건전성 확보

I 자격 및 인증현황

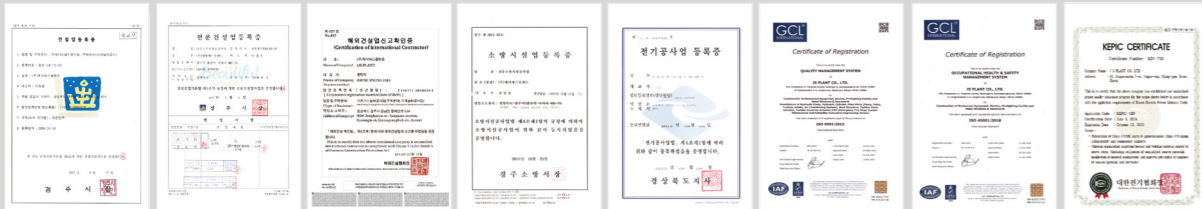

건설업
(기계기사설비)

전문건설업
(금속구조물창호)

해외건설업

소방시설업

전기공사업

ISO 9001
-2015

ISO 45001
-2018

KEPIC-MIN

I 한수원 유자격 현황

구 분	품 목	등 급
공사	1차측 배관 정비공사 (기-05)	Q
예비품	펌프, 밸브 스페어 파트	Q
예비품	터빈 파트 등 5종	A
용역	터빈 Governor Actuator ETS 계통정비/신뢰성 평가 기술용역 (용-53)	A
기기수리	열교환기 및 방사선 관련 설비 등 18종	A

I 특허 보유 현황

특허번호	명 칭
제 10-0913276 호	안전밸브 성능시험기
제 10-2218764 호	POSRV 밸브 스프링 시험기
제 10-0774568 호	유압식 터빈밸브 제어장치
제 10-1434458 호	방사성 폐기물 포장용기
제 10-0847116 호	발전설비 비상정지시스템(ETS) 종합시험장치